

Primo giorno di scuola

1

Ascolta il brano e poi scrivi il nome di ogni studente



Ciao, io **sono** Lisa e **sono** svizzera.

Ho 20 anni e **sono** una studentessa di economia.

Ho un fratello, Mattias: lui **ha** 15 anni e anche lui **è** uno studente.

Ora **sono** a Roma per studiare la lingua italiana, l'insegnante **è** molto gentile e gli studenti della mia classe **sono** davvero simpatici:

il signore alto e magro **è** Nicolas, **è** un architetto francese, ha 54 anni;

la ragazza bionda **è** Karina, lei **è** danese, **ha** 32 anni;

la signora Yuko **è** giapponese ed **è** una musicista;

il ragazzo più giovane **è** Gilberto, **ha** 17 anni ed **è** brasiliano.

Siamo una bella classe e **abbiamo** tanta voglia di imparare l'italiano!

Scrivi il femminile di queste nazionalità

MASCHILE	FEMMINILE
italiano	
americano	
tedesco	
spagnolo	
croato	
arabo	
inglese	
francese	
giapponese	
cinese	



E qual è la tua nazionalità?

.....



IL VERBO ESSERE

IO	SONO	italiana
TU	SEI	americano
LUI/LEI	È	inglese
NOI	SIAMO	a casa
VOI	SIETE	di Milano
LORO	SONO	amici

IL VERBO AVERE

IO	HO	fame
TU	HAI	sete
LUI/LEI	HA	sonno
NOI	ABBIAMO	caldo
VOI	AVETE	freddo
LORO	HANNO	una bella casa



1 ★★

Rispondi alle domande come nell'esempio



Alenka
slovena
25 anni

Chi sei **tu**? *IO SONO ALENKA.*
Di dove sei? *SONO SLOVENA.*
Quanti anni hai? *HO 25 ANNI.*



Jean-Pierre
ruandese
30 anni

Chi sei **tu**? *IO*
Di dove sei? *.....*
Quanti anni hai? *.....*



**Anthony
e Mejed**
australiani
17 anni

Chi siete **voi**? *NOI*
Di dove siete? *.....*
Quanti anni avete? *.....*



Anna
polacca
21 anni

Chi è **lei**? *LEI*
Di dove è? *.....*
Quanti anni ha? *.....*



Ichiro
giapponese
23 anni

Chi è **lui**? *LUI*
Di dove è? *.....*
Quanti anni ha? *.....*



Bob e Melissa
americani
48 anni

Chi sono **loro**? *LORO*
Di dove sono? *.....*
Quanti anni hanno? *.....*

LA FORMA INTERROGATIVA

Intervista un tuo compagno o una tua compagna con queste domande:

- Come** ti chiami?
- Quanti** anni hai?
- Quando** sei nato (nata)?
- Dove** sei nato (nata)?
- Di dove** sei?
- Perché** sei in Italia?



Guarda i disegni e rispondi:

- Chi** è lui?
- Chi** è lei?
- Chi** sono loro?
- Che cosa** è questo?
- Che cos'è** questa?



Questo e quello	OSSERVA!
<p>Questo è un libro (qui = qua) → vicino</p> <p>Questa è una penna (qui = qua) → vicina</p>	<p>Quello è un libro (lì = là) → lontano</p> <p>Quella è una penna (lì = là) → lontana</p>

1 ★★

Guarda il disegno e cerca queste parole, poi forma una frase come: "Questo / Questa è un/una"



- | | | | |
|--------|----------|----------|--------|
| strada | finestra | autobus | sole |
| casa | balcone | semaforo | nuvola |
| porta | macchina | cielo | albero |





GLI AGGETTIVI



MASCHILE SINGOLARE
Marco è carin**o** e gentil**e**.
Il libro è nuov**o** e util**e**.



MASCHILE PLURALE
Marco e Paola sono carin**i** e gentil**i**.
I libri sono nuov**i** e util**i**.



FEMMINILE SINGOLARE
Paola è carin**a** e gentil**e**.
La casa è nuov**a** e grand**e**.



FEMMINILE PLURALE
Laura e Paola sono carin**e** e gentil**i**.
Le case sono nuov**e** e grand**i**.



OSSERVA!

- O = maschile singolare
- A = femminile singolare
- E = maschile e femminile singolare

La concordanza dell'aggettivo

- I = maschile plurale
- E = femminile plurale
- I = maschile e femminile plurale



1 ★

Completa i colori con le forme femminili e plurali



gialla, gialli, gialle

.....

.....

.....

.....

.....

.....

.....



2 ★★

Completa gli aggettivi con la giusta vocale

1 La PENNA è	ner...	lung...	nuov...	util...
2 Il LIBRO è	nuov...	azzurr...	grand...	piccol...
3 La CASA è	grand...	vecchi...	bell...	bianc...
4 L'ITALIANO è	facil...	bell...	difficil...	interessant...
5 La MONTAGNA è	alt...	grand...	verd...	marron...
6 Le RAGAZZE sono	bell...	giovann...	elegant...	biond...
7 I PALAZZI sono	modern...	antich...	nuov...	alt...
8 Le BORSE sono	ner...	grand...	marron...	nuov...
9 I FIORI sono	bianch...	profumat...	bell...	ross...
10 I QUADERNI sono	grand...	piccol...	util...	nuov...



1 ★

Completa con il verbo **VERE**



1. Quanti anni (tu)?
2. Voi fame?
3. Questa mattina (io) molto sonno!
4. Mio fratello 23 anni.
5. Noi molti amici a Roma.
6. Loro molti soldi!
7. Carlo una casa grande.
8. (Tu) caldo?
9. (Voi) un cellulare?
10. Marta due bambini piccoli.

2 ★

Completa con il verbo **ESSERE**



1. (Tu) italiana? No, inglese.
2. Fabrizio di Torino.
3. Dove i tuoi amici?
4. Voi stranieri?
5. La stazione vicino al mare.
6. Noi americani.
7. (Tu) stanco?
8. Chi loro? i ragazzi francesi.
9. La lezione molto interessante.
10. Gli italiani simpatici.

3 ★★

Rispondi a queste domande con uno o più aggettivi Se vuoi scegli fra quelli nel riquadro



Es.: Com'è la PENNA? *LA PENNA È NUOVA E ROSSA.*

Com'è il TAVOLO?

Com'è il MARE?

Com'è il SOLE?

Com'è il FIORE?

Com'è la PORTA?

Com'è la SEDIA?

Com'è il TRENO?

Com'è il CANE?

Come sono le MONTAGNE?

Come sono le MATITE?

Come sono le CAMERE?

Come sono le BOTTIGLIE?

Come sono i GIORNALI?

Come sono le MACCHINE?

Come sono i QUADERNI?

grande
↕
piccolo / piccola

bello / bella
↕
brutto / brutta

nuovo / nuova
↕
vecchio / vecchia

caldo / calda
↕
freddo / fredda

veloce
↕
lento / lenta

buono / buona
↕
cattivo / cattiva



IO SONO... E TU, CHI SEI?

Ascolta i dialoghi e completa con le parole mancanti

Ciao,
io sono
Cristina,
e tu chi
.....?

Ciao,
.....
sono Paolo!

Buongiorno, è
..... il signor
Carlo Albini?

Sì,
..... io,
Lei è il signor
Galli, vero?
Piacere!

Ciao, io sono
Marco, e voi chi
.....?

Buonasera,
voi
i signori
Prati?

Siamo
Simona e Giulia,
.....!

Sì,
..... noi.
Lei è la
signorina Lodi?



N.B.

In italiano usiamo **Lei** come **FORMA di CORTESIA** al **singolare**, per il maschile e per il femminile. Al plurale usiamo sempre **VOI**.

Come stai? (tu)
Come sta? (Lei)
Come state? (voi)
Come va? (tu - Lei - voi)

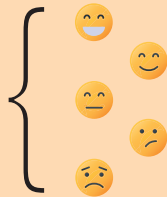

Molto bene (= benissimo), grazie e tu?
Bene, grazie e Lei?
Abbastanza bene (= non c'è male).
Così così.
Male!



Inserisci nei giusti spazi i dialoghi con la **FORMA di CORTESIA**

- Salve. Sì, sono Sara Fabbri. E Lei chi è?
- Piacere, ma possiamo darci del tu?
- Buongiorno, Lei è la signora Fabbri?
- Mi chiamo Massimo Carletti, molto piacere!

1

2

3

4



MI PRESENTO



Ciao a tutte e a tutti, mi chiamo Elena Bianchi e sono italiana.
 Ho 27 anni, sono nata a Parma, il 18 giugno.
 Ora abito a Bologna, in via Tosi 49.
 Il mio numero di telefono è 535 8525.
 Lavoro come impiegata in un ufficio commerciale.
 Ho un gatto, lui è Romeo, ha 4 anni ed è molto simpatico!

Rispondi alle domande



- Quanti** anni ha Elena?
- Dove** è nata?
- Dove** abita?
- Qual** è l'indirizzo di Elena?
- Qual** è il numero di telefono di Elena?
- Qual** è il lavoro di Elena?

E tu?



- Qual** è il tuo nome?
- Qual** è il tuo cognome?
- Quando** sei nato/a?
- Dove** sei nato/a?
- Qual** è la tua cittadinanza?

Scrivi un testo come quello di Elena per presentarti



.....

Stato civile

celibe/nubile
 sposato/a - coniugato/a
 separato/a
 divorziato/a
 vedovo/a

Professioni

cameriere/a
 insegnante
 impiegato/a
 operaio/a
 commesso/a

VOCABOLARIO



dottore/dottoressa
 studente/studentessa
 casalingo/a
 disoccupato/a
 pensionato/a



I DOCUMENTI IN ITALIA

Completa i testi con le parole mancanti

macchina

medico

autobus

abbonamento

codice

carta

viaggiare



LA CARTA D'IDENTITÀ

Questa è una nuova d'identità italiana. Completa ora la tua carta d'identità:

COGNOME

NOME

NATO/A a

IL

SESSO M F

IL PASSAPORTO

Questo è il passaporto di Elena Bianchi: Elena usa il passaporto per all'estero.



LA PATENTE

Questa è la patente di Elena Bianchi. Elena usa la patente per guidare la



LA TESSERA SANITARIA con il CODICE FISCALE

Questa è la tessera sanitaria di Elena Bianchi: lei usa la tessera sanitaria quando va dal oppure in farmacia. Qui è scritto anche il fiscale di Elena: gli italiani usano il codice fiscale (C.F.) come identità personale nei certificati. Questo è il C.F. di Elena: BNC LNE 97 H58 G33 7Z



L'ABBONAMENTO del treno o dell'autobus

Questo è l'abbonamento dell'..... di Elena. Lei usa l'..... per viaggiare sull'autobus.

Discutiamo insieme

- Quali sono i documenti nel tuo paese?
- Sono simili a quelli italiani?
- Descrivi e se puoi mostrali ai tuoi compagni.

I NUMERI da 0 a 100

VOCABOLARIO



0 zero	7 sette	14 quattordici	21 ventuno	50 cinquanta
1 uno	8 otto	15 quindici	22 ventidue	60 sessanta
2 due	9 nove	16 sedici	23 ventitré	70 settanta
3 tre	10 dieci	17 diciassette	28 ventotto	80 ottanta
4 quattro	11 undici	18 diciotto	29 ventinove	90 novanta
5 cinque	12 dodici	19 diciannove	30 trenta	100 cento
6 sei	13 tredici	20 venti	40 quaranta	101 centouno

Ascolta i nomi dei GIORNI e dei MESI e poi rispondi alle domande



I GIORNI DELLA SETTIMANA

I MESI DELL'ANNO

- LUNEDÌ
- MARTEDÌ
- MERCOLEDÌ
- GIOVEDÌ
- VENERDÌ
- SABATO
- DOMENICA

- | | |
|----------|-----------|
| GENNAIO | LUGLIO |
| FEBBRAIO | AGOSTO |
| MARZO | SETTEMBRE |
| APRILE | OTTOBRE |
| MAGGIO | NOVEMBRE |
| GIUGNO | DICEMBRE |

BUON COMPLEANNO!



RISPONDI



- Che giorno è oggi?
- Quando è il tuo compleanno?
- Qual è il tuo giorno preferito?
- Qual è il tuo mese preferito?



PARLIAMO SUBITO!

Il verbo ESSERE + aggettivo

Completa con il verbo ESSERE, scegli l'aggettivo giusto per ogni disegno



Io felice / triste.



Voi biondi / indiani.



Lui giovane / stanca.



Loro vecchi / bassi.



Lui felice / triste.



Lei vecchia / ricca.



Tu piccola / grande.



Lei simpatica / basso.



Tu alta / malato

E tu come sei?

Ora scrivi delle frasi negative con il verbo ESSERE, usa gli aggettivi che preferisci



Noi non



Loro non

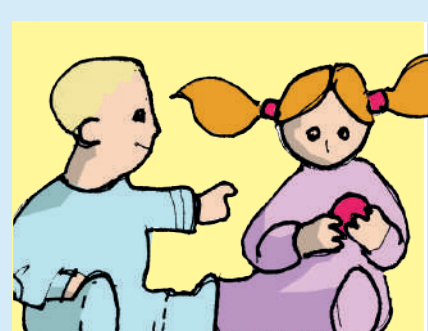

Voi non

Il verbo AVERE + sostantivo

PARLIAMO SUBITO!



Completa con il verbo **AVERE**,
scegli l'espressione giusta per ogni disegno



Io sete / freddo.



Lei paura / sonno.



(Tu) freddo / fame?



Fabio fame / una bella
macchina.



Marta sete / fame.



Io caldo / paura.



Tu sonno / sete?



Loro molti amici / caldo.



Giulia 28 anni / 3 anni.

E tu che cosa hai?

Ora scrivi delle frasi negative con il verbo **AVERE** e le parole che preferisci



Loro non



Voi non



Noi non



CHE COS'È?

Conosci queste parole in italiano? Sono parole maschili o femminili?
 Forma le frasi con: "Questo è un" o "Questa è una"



.....



.....



.....



.....



.....



.....



.....



.....



.....



.....



.....



.....



.....



.....

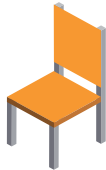

.....



.....



.....



.....



.....

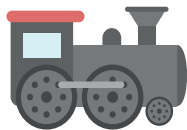

.....



.....



.....

Conosci il significato di queste parole italiane?

Come si dicono nella tua lingua? Fai un confronto con i tuoi compagni

il quaderno
 il ristorante
 il letto
 l'acqua
 il latte
 il pane

il negozio
 la luna
 la televisione
 la penna
 la strada
 il biglietto

**Conosci questi famosi personaggi storici?
Scegli la risposta giusta fra le 3 possibilità**



Chi è lui?

Lui è Dante Alighieri / Raffaello / Galileo Galilei

è uno scienziato spagnolo / un pittore francese /
uno scrittore italiano



Chi è lui?

Lui è Niccolò Machiavelli / Giovanni Boccaccio / Giuseppe Garibaldi

è un re inglese / un poeta russo / un eroe italiano



Chi è lei?

Lei è Cleopatra / Elisabetta "Sissi" / Sherazade

è una regina egiziana / una ragazza araba / un'imperatrice austriaca



Chi è lui?

Lui è Michelangelo / Leonardo da Vinci / Cristoforo Colombo

è un navigatore portoghese / un pittore e inventore italiano /
un eroe tedesco

Chi sono loro?

Loro sono Giulietta e Romeo / Penelope e Ulisse / Francesca e Paolo

sono due principi / due artisti / due giovani innamorati



Chi è lui?

Lui è Napoleone / Giuseppe Mazzini / Ottaviano Augusto

è uno scultore italiano / un imperatore romano / un re greco

