2026

un tuffo nell' AZZURRO

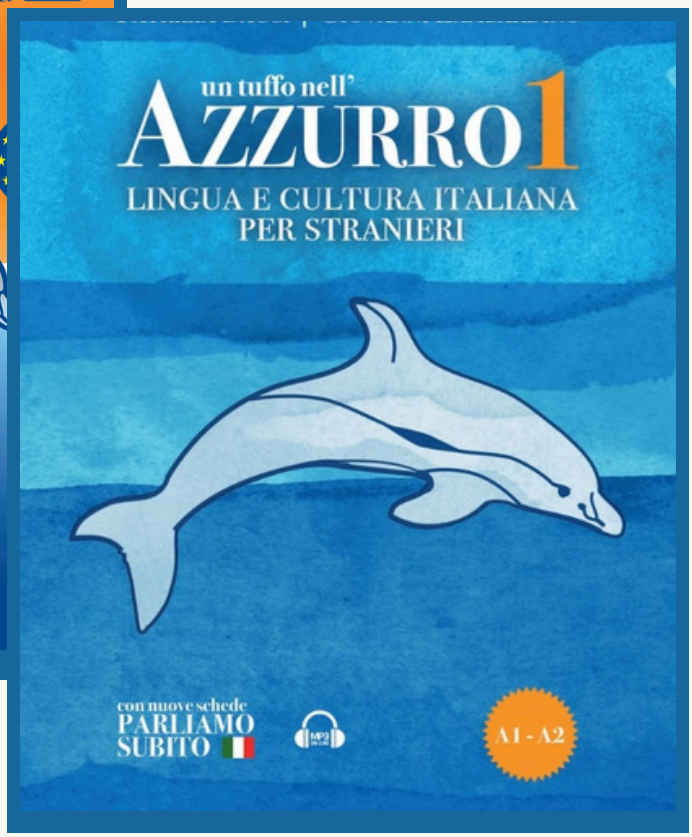

Il corso

un tuffo nell'AZZURRO è un corso di lingua e cultura italiana, indirizzato a studenti giovani e adulti, basato su un approccio di tipo comunicativo che fin dalle prime lezioni stimola e incoraggia lo studente a relazionarsi con i compagni e l'insegnante sviluppando parallelamente le 4 abilità linguistiche: ascoltare, parlare, leggere, scrivere.

Il corso si compone di due Libri di testo e due Quaderni degli Esercizi, ricchi di foto e disegni per presentare la realtà italiana e i tanti aspetti della nostra cultura in tutte le sue sfaccettature.

Ogni volume si completa con il fascicolo delle Chiavi degli Esercizi, per l'autoverifica individuale.

Il lavoro degli Autori è stato favorito e completato grazie al prezioso contributo dell'esperienza di tanti colleghi e dei loro studenti che da ogni parte del mondo hanno tenuto un contatto diretto durante la stesura dei testi, consigliando, riportando le loro esperienze dirette nate dall'utilizzo del corso in classe e fornendo i loro consigli e le loro impressioni.

Nelle pagine successive verranno mostrati in dettaglio i volumi che compongono il corso.

un tuffo nell'
AZZURRO 1

Il libro di testo
(A1-A2)

È ora disponibile la nuova edizione del volume, arricchita con nuovi contenuti e una grafica ancora più moderna e funzionale. Il libro è stato rafforzato ulteriormente nel suo approccio comunicativo, mantenendo la sua struttura chiara e flessibile, la coerente e graduale progressione nella presentazione delle costruzioni grammaticali, delle funzioni comunicative e degli aspetti culturali.

Una serie di nuove schede, denominate **PARLIAMO SUBITO!**, offrono attività divertenti e coinvolgenti per utilizzare le strutture linguistiche apprese in contesti di vita reale e autentica.
Come nella precedente edizione, il libro si divide in 14 lezioni più una Lezione introduttiva, cioè un primo incontro con l'italiano che permette allo studente di "tuffarsi" subito nello studio della lingua e di acquisire in modo semplice e chiaro le prime competenze per iniziare a comunicare.

un tuffo nell'AZZURRO 1 comprende anche:
- un **Questionario** iniziale per conoscere (e conoscersi) meglio riguardo alle proprie esigenze personali, i propri interessi e i metodi di studio, le proprie difficoltà e capacità;
- il **Frasario** "L'italiano in classe" che si presenta con uno spazio da utilizzare per la traduzione personale;
- un **Glossario** con l'elenco dei principali vocaboli che si trovano nelle lezioni del libro.

Le tracce audio con nuove registrazioni ed esercitazioni per un potenziamento della fase di ascolto e di produzione orale sono ora disponibili gratuitamente alla pagina: **https://www.panozzoeditore.com/un-tuffo-nell-azzurro-1**

Il libro di testo è corredato da:

- **CHIAVI degli ESERCIZI** con breve guida per l'insegnante, guida alle fotografie presenti nel testo, elenco delle tracce audio, traduzione in 5 lingue del Questionario e del Frasario, tabella di autoverifica finale per lo studente.

Il quaderno degli esercizi (A1-A2-B1)

Le unità presentate in questo eserciziario corrispondono alle lezioni che compongono il libro di testo: qui lo studente può trovare anche alcuni approfondimenti delle strutture grammaticali, nuovi elementi lessicali ed espressioni idiomatiche, in modo da consolidare e arricchire quanto già appreso.

Agli esercizi, di tipologia sempre varia, si affiancano alcuni giochi da svolgere in classe con l'ausilio dell'insegnante, come cruciverba ed anagrammi, giochi di parole e di ruolo, quiz e indovinelli. Il libro si completa con due appendici: la prima con chiarimenti sulla pronuncia e l'ortografia e la seconda con tavole dei verbi regolari e irregolari, presentati nei tempi studiati.

Un tuffo NELL'AZZURRO - QUADERNO degli ESERCIZI 1 può essere utilizzato anche indipendentemente dal manuale, in corsi finalizzati al ripasso e all'esercitazione pratica. Il volume permette un lavoro individuale di autovalutazione, attraverso l'uso delle **CHIAVI degli ESERCIZI e SOLUZIONI dei GIOCHI**, disponibili a parte.

Ogni lezione di un tuffo nell'AZZURRO 1 è così strutturata:

Una prima pagina introduce una specifica **funzione comunicativa** presentando anche gli elementi grammaticali che verranno affrontati nella lezione. Per queste pagine, che possono essere costituite da brani o dialoghi, viene spesso proposta anche un'**attività di ascolto**, simboleggiata dalle **cuffie** con il numero della traccia audio, che può essere effettuata prima o dopo l'analisi del testo. In entrambi i casi, infatti, l'attenzione dello studente dovrà porsi in contatto con nuovi elementi morfo–sintattici che gli permetteranno di esprimersi su argomenti di primario interesse.

Prima lezione

Primo giorno di scuola

1

Ascolta il brano e poi scrivi il nome di ogni studente

Ciao, io sono Lisa e sono svizzera.
Ho 20 anni e sono una studentessa di economia.
Ho un fratello, Mattias: lui ha 15 anni e anche lui è uno studente.
Ora sono a Roma per studiare la lingua italiana, l'insegnante è molto gentile e gli studenti della mia classe sono davvero simpatici:
il signore alto e magro è Nicolas, è un architetto francese, ha 54 anni;
la ragazza bionda è Karina, lei è danese, ha 32 anni;
la signora Yuko è giapponese ed è una musicista;
il ragazzo più giovane è Gilberto, ha 17 anni ed è brasiliano.
Siamo una bella classe e abbiamo tanta voglia di imparare l'italiano!

Scrivi il femminile di queste nazionalità

MASCHILE	FEMMINILE
italiano	
americano	
tedesco	
spagnolo	
croato	
arabo	
inglese	

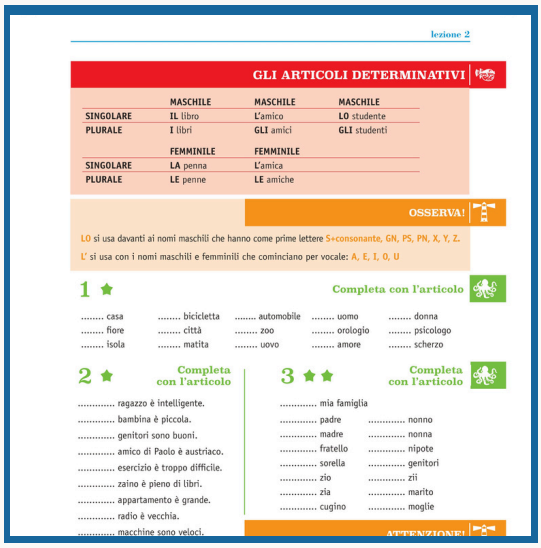
lezione 2

GLI ARTICOLI DETERMINATIVI

	MASCHILE	MASCHILE	MASCHILE
SINGOLARE	IL libro	L'amico	LO studente
PLURALE	I libri	GLI amici	GLI studenti
	FEMMINILE	FEMMINILE	
SINGOLARE	LA penna	L'amica	
PLURALE	LE penne	LE amiche	

OSSERVA!

LO si usa davanti ai nomi maschili che hanno come prime lettere S+consonante, GN, PS, PN, X, Y, Z.
L' si usa con i nomi maschili e femminili che cominciano per vocale: A, E, I, O, U

1 ★ Completa con l'articolo

..... casa ..... bicicletta ..... automobile ..... uomo ..... donna
..... fiore ..... città ..... zoo ..... orologio ..... psicologo
..... isola ..... matita ..... uovo ..... amore ..... scherzo

2 ★ Completa con l'articolo

..... ragazzo è intelligente.
..... bambina è piccola.
..... genitori sono buoni.
..... amico di Paolo è austriaco.
..... esercizio è troppo difficile.
..... zaino è pieno di libri.
..... appartamento è grande.
..... radio è vecchia.
..... macchine sono veloci.

3 ★★ Completa con l'articolo

..... mia famiglia
..... padre ..... nonno
..... madre ..... nonna
..... fratello ..... nipote
..... sorella ..... genitori
..... zio ..... zii
..... zia ..... marito
..... cugino ..... moglie

ATTENZIONE!

Nelle pagine seguenti **l'aspetto grammaticale** viene presentato con semplici esempi, tramite i quali lo studente trova gli elementi per fissare la regola che potrà ricavare da solo. Alcuni schemi di facile comprensione potranno comunque dare sicurezza sulla struttura appena acquisita. Questa parte è evidenziata dall'uso del colore **rosso** e il simbolo di un **pesce palla**.
Le eccezioni e le particolarità grammaticali sono presentate con il simbolo di un **faro** e il colore **arancione**.

Diverse pagine di **esercizi grammaticali** permettono di fissare gli elementi appena acquisiti e di consolidare le proprie conoscenze. Molte lezioni propongono inoltre esercizi di verifica riguardo alle strutture delle lezioni precedenti.
Tutta la parte relativa agli esercizi è evidenziata dall'uso del colore **verde** e il simbolo di un **polpo**. A fianco della descrizione di ogni esercizio, sono state poste alcune stelline, da 1 a 3, per permettere all'insegnante di conoscere la difficoltà dell'esercizio.

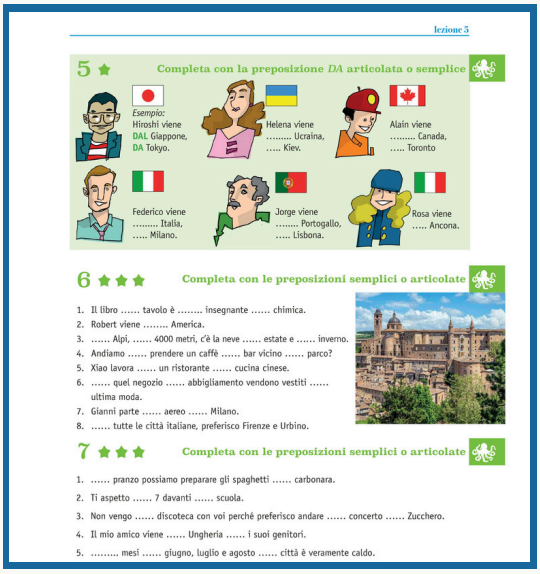
lezione 5

5 ★ Completa con la preposizione *DA* articolata o semplice

Esempio: Hiroshi viene DAL Giappone, DA Tokyo.
Helena viene ..... Ucraina, ... Kiev.
Alain viene ..... Canada, ... Toronto
Federico viene ..... Italia, ... Milano.
Jorge viene ..... Portogallo, ... Lisbona.
Rosa viene ..... Ancona.

6 ★★★ Completa con le preposizioni semplici o articolate

1. Il libro ..... tavolo è ..... insegnante ..... chimica.
2. Robert viene ..... America.
3. ..... Alpi, ... 4000 metri, c'è la neve ..... estate e ..... inverno.
4. Andiamo ..... prendere un caffè ..... bar vicino ..... parco?
5. Xiao lavora ..... un ristorante ..... cucina cinese.
6. ..... quel negozio ..... abbigliamento vendono vestiti ..... ultima moda.
7. Gianni parte ..... aereo ..... Milano.
8. ..... tutte le città italiane, preferisco Firenze e Urbino.

7 ★★★ Completa con le preposizioni semplici o articolate

1. ..... pranzo possiamo preparare gli spaghetti ..... carbonara.
2. Ti aspetto ..... 7 davanti ..... scuola.
3. Non vengo ..... discoteca con voi perché preferisco andare ..... concerto ..... Zucchero.
4. Il mio amico viene ..... Ungheria ..... i suoi genitori.
5. ..... mesi ..... giugno, luglio e agosto ..... città è veramente caldo.

Le ultime pagine di ogni lezione presentano la parte più specificatamente **comunicativa** del libro: attraverso brevi brani, dialoghi, giochi, quiz e questionari, documenti autentici e attività di vita reale, sono riproposti i temi della pagina iniziale e approfonditi per l'assimilazione di nuovo lessico, spesso con testi che riguardano la cultura italiana, nel senso più aperto del termine.
La partecipazione attiva viene sempre richiesta attraverso attività di produzione orale, *role- play*, dialoghi da ricomporre e ricreare con i compagni di studio. La parte relativa alle funzioni comunicative è evidenziata dall'uso del colore **azzurro** con il simbolo di **due pesciolini**.

Evidenziati dal colore **giallo** e dal simbolo di un'**ancora** si trovano gli specchietti con elenchi di lessico da memorizzare, il vocabolario utile per comprendere il tema trattato nella pagina e per lo svolgimento di attività comunicative proposte (in fondo al libro, nelle pagine del **GLOSSARIO**, ogni studente potrà scrivere la traduzione nella propria lingua di tutte le parole presentate nel libro).

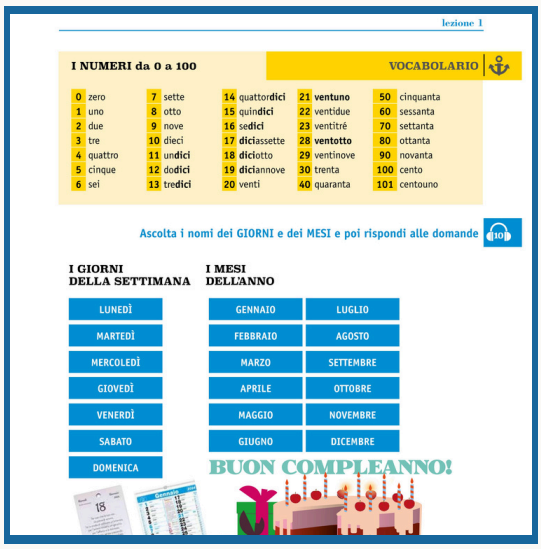

Novità di questa edizione sono una serie di schede, denominate **PARLIAMO SUBITO!**, che presentano argomenti grammaticali, lessicali e culturali già trattati ma offrendo ulteriori spunti per attività divertenti e coinvolgenti, per utilizzare e consolidare le strutture linguistiche apprese in contesti di vita reale e autentica.
Queste schede sono evidenziate dal colore **blu** e dal simbolo di un delfino.

un tuffo nell' AZZURRO 2

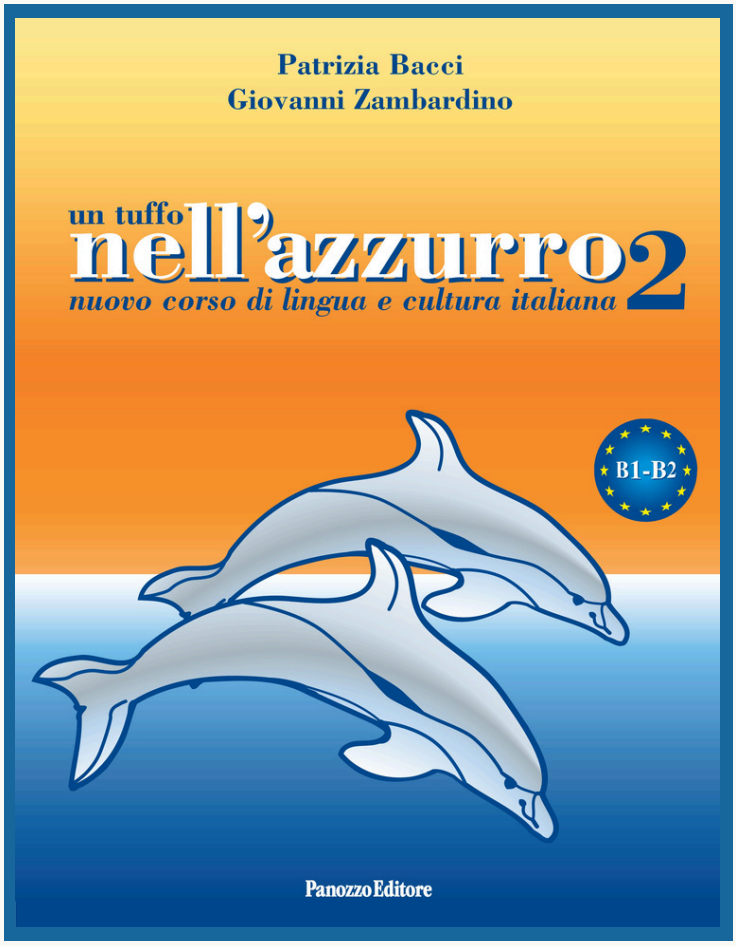

Il libro di testo
(B1-B2)

Il secondo volume del corso affronta in 12 lezioni la grammatica e il lessico per i livelli intermedio e avanzato B1-B2. Anche in questo testo ogni lezione è divisa in due sezioni: alla prima parte, che propone la grammatica attraverso spiegazioni chiare, molti esempi ed esercizi, segue la seconda, utilizzata per la conversazione e la produzione orale, in cui brani e dialoghi offrono spunti sui principali temi di attualità e cultura italiana.

Il libro di testo è disponibile **anche con il CD audio** con registrazioni ed esercitazioni per un potenziamento della fase di ascolto e di produzione orale (durata 80 minuti).
NB: il CD non è vendibile separatamente dal libro di testo.

un tuffo NELL'AZZURRO 2 comprende anche un Glossario delle espressioni idiomatiche e dei modi di dire.

Il libro di testo è corredato delle **CHIAVI degli ESERCIZI** utilizzabili per l'autoverifica.

Il quaderno degli esercizi
(B1-B2-C1)

Le unità presentate in questo eserciziario corrispondono alle lezioni che compongono il libro di testo. Queste sono integrate con approfondimenti delle strutture grammaticali e del lessico, giochi da svolgere in classe, schede di cultura italiana, tavole dei verbi irregolari.
Un tuffo NELL'AZZURRO - QUADERNO degli ESERCIZI 2 può essere utilizzato anche indipendentemente dal manuale, in corsi finalizzati al ripasso e all'esercitazione pratica.

Anche questo volume permette un lavoro individuale di autovalutazione attraverso l'uso delle **CHIAVI degli ESERCIZI e SOLUZIONI dei GIOCHI**, disponibili a parte.

un tuffo nell'
AZZURRO

Il corso completo comprende

un tuffo NELL'AZZURRO 1
libro di testo (A1 - A2)
pp. 192, Euro 20,00 - ISBN 978-88-7472-479-6

CHIAVI degli ESERCIZI 1
con breve guida per l'insegnante
pp. 84, Euro 8,00 - ISBN 978-88-7472-480-2
QUADERNO degli ESERCIZI 1
esercizi supplementari per il libro di testo
pp. 128, Euro 12,00 - ISBN 88-7472-035-1
CHIAVI del QUADERNO degli ESERCIZI 1
con breve guida per l'insegnante
pp. 56, Euro 5,00 - ISBN 88-7472-046-7

un tuffo NELL'AZZURRO 2
libro di testo (B1 - B2) - pp. 176,
Euro 21,00 - ISBN 978-88-7472-160-3
un tuffo NELL'AZZURRO 2
libro di testo + CD audio - pp. 176,
Euro 27,00 - ISBN 978-88-7472-164-1

CHIAVI degli ESERCIZI 2
con breve guida per l'insegnante
pp. 72, Euro 6,00 - ISBN 978-88-7472-162-7
QUADERNO degli ESERCIZI 2
esercizi supplementari per il libro di testo
pp. 128, Euro 10,00 - ISBN 978-88-7472-163-4
CHIAVI del QUADERNO degli ESERCIZI 2
con breve guida per l'insegnante - pp. 56, Euro 5,00
ISBN 978-88-7472-165-8

Gli insegnanti e le scuole possono richiedere sconti e preventivi personalizzati per l'acquisto del nostro materiale didattico contattando direttamente la casa editrice

Panozzo Editore
Via Clodia, 25 – 47921 Rimini • Tel. (+39) 054124580
info@panozzoeditore.com • www.panozzoeditore.com